Mögliche Photovoltaik-Freiflächenanlagen

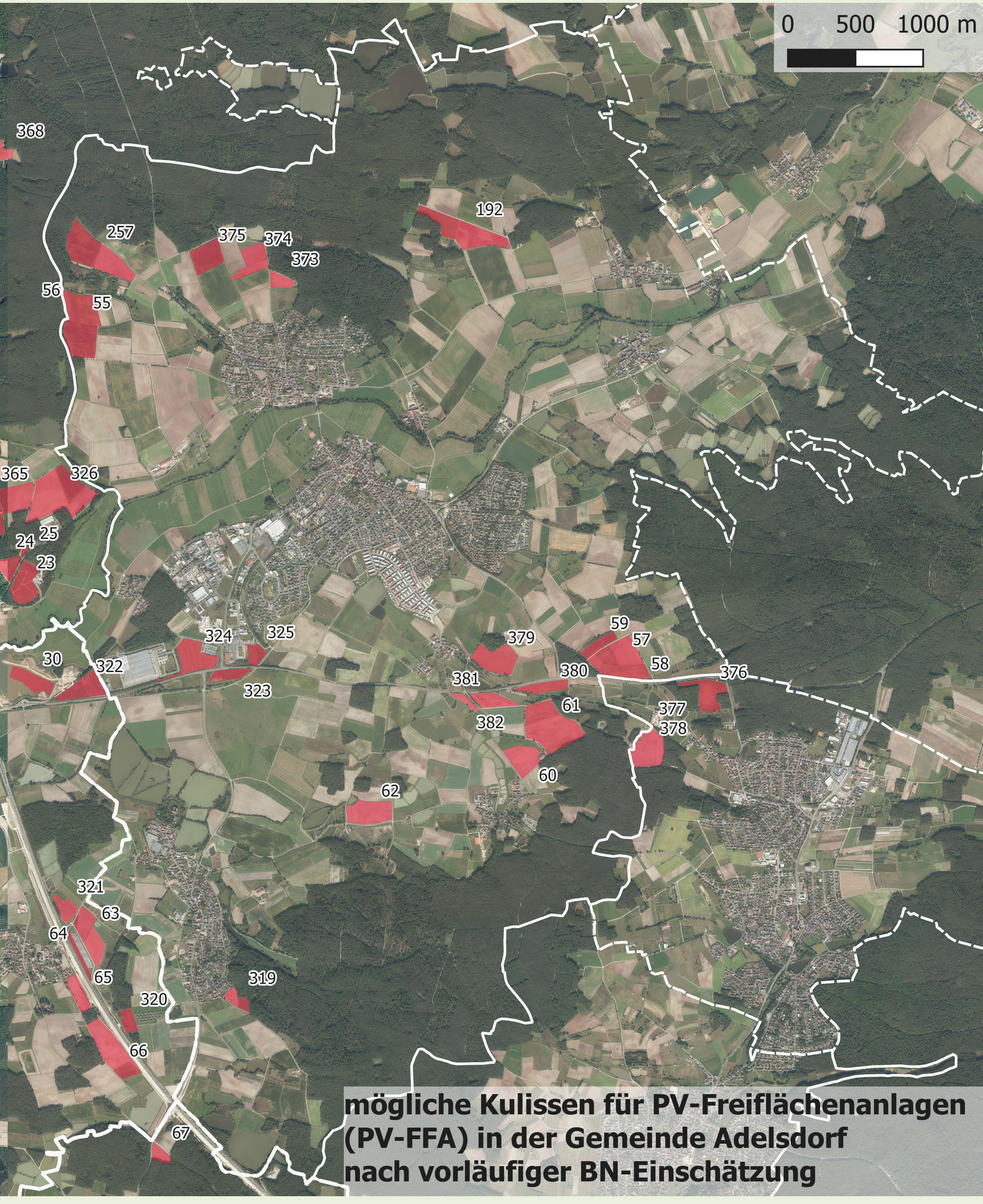

mögliche Kulissen für PV-Freiflächenanlagen (PV-FFA) in der Gemeinde Adelsdorf nach vorläufiger BN-Einschätzung